RADAR PUSTKÓW

Gazetka szkolna Zespołu Szkół Zawodowych w Pustkowie Osiedlu

Nr 2
2016/2017

W numerze:

- Symbole i zwyczaje bożonarodzeniowe
- Lektury na zimowe wieczory
- Horoskop
- Humor
- Ciekawostki

Dzisiaj jest ten rodzaj ciszy,
że każdy wszystko usłyszy:
i sanie w obłokach mknące,
i gwiazdy na dach spadające.
A wszędzie to ufne czekanie...
Czekajmy - dziś cud się stanie.
Niech się spełnią świąteczne życzenia:
te łatwe i trudne do spełnienia.
Niech się spełnią te duże i te małe,
te mówione głośno lub wcale.
Niech się spełnią wszystkie one krok po kroku,
tego życzymy w Nowym Roku.

Redakcja gazetki „Radar Pustków”

Symbole i zwyczaje bożonarodzeniowe

Sianko pod obrusem – symbolizuje narodzenie Jezusa w ubóstwie

Pierwsza gwiazdka – symboliczne nawiązanie do Gwiazdy Betlejemskiej, oznaczającej narodziny Dzieciątka Jezus, którą według Biblii na niebie ujrzeli Trzej Królowie

Wspólna modlitwa – modlitwa i czytanie fragmentu Ewangelii, dotyczącego narodzin Jezusa

Opłatek – to znak pojednania i pokoju, gest łamania się opłatkiem symbolizuje wzajemne poświecenie się jednych dla drugich

RADAR PUSTKÓW
Gazetka szkolna Zespołu Szkół Zawodowych w Pustkowie Osiedlu
Opiekunowie: **Anna Rokita** annarokita@onet.eu ,
Katarzyna Osak osak-katarzyna@wp.pl

Dodatkowe nakrycie – jest ono symbolicznie przeznaczone dla niezapowiedzianego gościa, to pamięć o naszych bliskich, którzy są nieobecni, wyraża także pamięć o członku rodziny, który zmarł

Dwanaście potraw – w zależności od regionu i tradycji rodzinnych, zestaw wigilijnych dań różni się. Degustacja każdej potrawy ma zapewnić szczęście przez cały rok

Choinka – jako „drzewo życia”**,** przypomina ludziom naukę o upadku i odkupieniu

Wręczanie prezentów – pomaga rozumieć Jezusa Chrystusa jako największy dar Boga dla świata

Wspólne kolędowanie – świąteczne muzykowanie nie tylko wpływa na wzajemne relacje międzyludzkie, ale też pomaga rozwijać w sobie poczucie harmonii.

Gabrysia i Jola

Lektury na zimowe wieczory

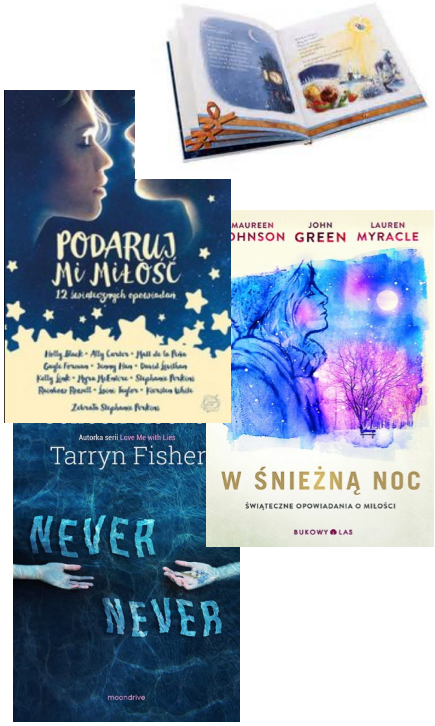

***„Podaruj mi miłość. 12 świątecznych opowiadań”* opracowanie zbiorowe**
Znana piosenkarka udaje kogoś innego, by uciec przed sławą …
Skazany na prace społeczne młodociany przestępca musi wziąć udział w przygotowaniach do jasełek i zakochuje się w najbardziej nieodpowiedniej dla niego osobie…
Dziewczyna adoptowana przez Świętego Mikołaja zastanawia się, czy dla miłości jest gotowa opuścić krainę elfów …
…. Uwierz w magię świąt i przenieś się w magiczną krainę miłości.

***„W śnieżną noc”* John Green**
Punktem wyjścia jest burza śnieżna, która w Wigilię kompletnie zasypuje miasteczko Gracetown. Na tle lśniących białych zasp, pięknie wyglądają prezenty dekoracyjnie przewiązane wstążeczkami. Uroczo także wyglądają kolorowe światełka połyskujące w nocy wśród wirujących płatków śniegu.

***„Never, never”* Colleen Hoover, Tarryn Fisher**
Ale czy można odbudować uczucia? Czy można chcieć przypomnieć sobie… że ma się krew na rękach? A jeśli prawda jest tak szokująca, że tylko zapomnienie chroni przed szaleństwem?
Umysły Silasa i Charlie pełne są mrocznych tajemnic.
On zrobi wszystko, by wskrzesić wspomnienia.
Ona za wszelką cenę chce je pogrzebać.

Gabrysia i Jola

Horoskop

Baran 21.03-20.04
Forma większości Baranów będzie znakomita. Energii Wam wystarczy, by wywrócić dom do góry nogami w trakcie przedświątecznych porządków, a także sprostać krzątaninie związanej z zakupami i przygotowywaniem potraw. Niektóre Barany, na przekór tradycji, postanowią spędzić Święta poza domem, nawet w egzotycznej scenerii. Wszystkie Barany będą się prezentować korzystnie w świątecznych kreacjach. Wiele radości sprawią Wam prezenty, które w tym roku będą skromne, ale bardzo trafione.

Byk 21.04-20.05
Nie planujcie w ostatnich dniach przedświątecznego nadrabiania zaległości czy też wyjazdów, bo nie będziecie mogli ze wszystkim się wyrobić i okaże się, że te Święta nie są zorganizowane po Waszej myśli. Zachowajcie też wstrzemięźliwość przy robieniu zakupów, bo kupione przez Was podarunki mogą okazać się wtopami roku. Wieczorem, w drugi świąteczny dzień, poczujecie znużenie kulinarnym dogadzaniem i zafundujecie sobie chwilę relaksu przed telewizorem czy z książką w ręku, wreszcie mówiąc, że odpoczywacie.

Bliźnięta 21.05-21.06
Oczekujcie raczej zaproszeń na imprezy świąteczne. Niejeden Bliźniak będzie miał wypełniony po brzegi kalendarz świątecznych spotkań. Niestety należy się liczyć z tym, że zmieniające się plany, nie z Waszej przyczyny, wymuszą wprowadzenie korekty. Nie obrażaj się, jeśli przy świątecznym stole usłyszysz coś, z czym się nie zgadzasz i nie wdawaj się w dyskusję o polityce, bo zamiast radosnego świętowania popsujesz atmosferę sobie i swoim bliskim. Dużo radości sprawią Wam prezenty, które uwielbiacie. Na Sylwestra z chęcią umówisz się na kameralne spotkanie u kogoś w domu, ewentualnie będziesz gotów pozostać w domu.

RADAR PUSTKÓW
Gazetka szkolna Zespołu Szkół Zawodowych w Pustkowie Osiedlu
Opiekunowie: **Anna Rokita** annarokita@onet.eu ,
Katarzyna Osak osak-katarzyna@wp.pl

Rak 22.06-22.07
Będzie Cię kusiło do świątecznej rozpusty. Zastanów się, czy warto „szarpać” się na kosztowne prezenty. Niechętnie będziecie ulegać atrakcjom życia towarzyskiego. Być może pierwszy raz zbuntujecie się przeciwko rodzinnym tradycjom i zostaniecie w Święta w domu w małym gronie. Mimo to, upłyną Wam one w podniosłej atmosferze. Pod świątecznymi drzewkami odnajdziecie duchowy spokój odpoczywając od codziennego zgiełku. Zaplanujecie spędzić Sylwestra pod gwieździstym niebem .

Lew 23.07 – 23.08
Te Święta będą najcudowniejsze dla zakochanych Lwów, nieważne staną się przygotowania, prezenty, najważniejsza będzie miłość. Niewykluczone też, że sami podejmiecie się organizacji jakiejś większej uroczystości – Wigilii czy też hucznego Sylwestra u znajomych. Podekscytowanie, szczęście i radość będzie dla Was główną strawą, dlatego też nie grożą Wam dodatkowe poświąteczne kilogramy. Przy świątecznym stole będziecie w radosnym nastroju, ciesząc się ze spotkania z rodziną, przy tym będąc zadowolonym, że mogliście zaprezentować nową na tę okazję kreację. Ludzie z pod znaku Lwa hojnie rozdają prezenty na prawo i lewo, choćby kosztem zapożyczonych pieniędzy. I tak też będzie w tym roku.

Panna 24.08-22.09
Być może świąteczne promocje okażą się strzałem w dziesiątkę, a dla rodziny najważniejsza będzie aura miłości i radości. Wybierz się na takie rodzinne spotkanie, bo prawdopodobnie w większym gronie ludzi usłyszysz coś, co stanie się dla Ciebie rozwiązaniem na wcześniejsze kłopoty. . Praktyczne prezenty pod choinkę sprawią, że na Waszej twarzy pojawi się uśmiech. Na Sylwestra raczej nie dasz się nigdzie wyciągnąć, domowe zacisze to będzie to, gdzie znajdziesz ukojenie i radość.

Waga 23.09-23.10
Będziecie zainteresowani nie tylko zmianami w wyglądzie Waszych domostw, ale również tymi zmieniającymi wizerunek. Zadbajcie o to, aby Wigilia była dniem tradycyjnym i rodzinnym. Już od rana będziecie pilnować, aby w domu panował radosny nastrój, zgodnie z powiedzeniem: jak w Wigilię, tak w cały Rok. Przy rodzinnym stole, pod wpływem podniosłego nastroju, nie składaj obietnic, których nie będziesz mógł dotrzymać. Z prezentów pod choinkę będziesz bardzo zadowolony, jak i również wiele radości przyniesie Ci szczęśliwa mina Twoich bliskich. Na Sylwestra będziesz się umawiać na ostatnią minutę, ale takie spontaniczne spotkania będą bardzo udane.

Skorpion 24.10-22.11
Wasze kulinarne dokonania wzbudzą zachwyt gości, a talenty towarzyskie podbiją im serca. Szerokim gestem obdarzysz swoich bliskich prezentami, niekoniecznie otrzymując w zamian tak trafione prezenty. Poczujesz, że te Święta, to dla Ciebie misja, jaką spełniasz wobec rodziny. Pięknie nakryte stoły spowodują, że Twoje oczy będą połykały, a tym samym nie grozi Ci przejedzenie. Wiele radości sprawią Ci życzenia, które otrzymasz od kogoś z dalekiej przeszłości. Wielu z Was zdecyduje się na Sylwestrowe szaleństwo na wielkim balu.

Strzelec 23.11-21.12
Przyjaciele, znajomi i krewni nie pozwolą Wam na chwile samotności. Zaproszenia na imprezy pojawią się wręcz lawinowo. Spotkania towarzyskie będą udane, ale dość szybkie, bez rozkoszowania się smakiem Świąt. W czasie świątecznych spotkań i noworocznych zabaw wystrzegajcie się używek i zbyt tłustych dań. Pamiętaj, aby złożyć życzenia, zwłaszcza starszym członkom rodziny, abyś nie poczuł zażenowania, że zachowałeś się nietaktownie. Tegoroczne prezenty mogą okazać się podwójne, tak jakby bliscy się umówili, co mają kupić.

Koziorożec 22.12-20.01
Z chęcią niejeden Koziorożec wyjedzie na Święta, aby oderwać się od codziennej monotonii. Zmęczone nawałem pracy Koziorożce z radością powitają gości i same będą uczestniczyły w rodzinnych spotkaniach. W większości domów niespodziankę od Mikołaja otrzymają najmłodsi, a starsi zadowolą się wesołą i radosną miną swoich pociech. Sylwester zapowiada się szampańsko, w dosłownym tego słowa znaczeniu. Nawet osoby rzadko spożywające alkohol mogą skusić się na nadmiar bąbelków.

Wodnik 21.01-19.02
Prawdopodobnie wyprawicie teraz jakąś ważną uroczystość rodzinną albo przywitacie rodzinę przybywająca z daleka. W święta będziesz nie tylko siedział za stołem, ale również zorganizujesz wiele imprez towarzyszących, ze spacerami i niespodziankami. Niektórym z Was wiele radości sprawi przyjazd osoby, za którą tęskniliście z powodu odległości. Postaraj się ładnie zapakować prezenty, aby nie traktować tego jak obowiązek, bo poczujesz się niezręcznie, kiedy otrzymasz coś naprawdę efektownego. Sylwester raczej będzie szumny, możesz przemieszczać się z jednej imprezy na drugą i tak do samego rana.

Ryby 20.02-20.03
Dużo czasu poświęcisz na upiększanie domowego światła, zakup pięknych przedmiotów, a nawet nowych mebli. Wiele Ryb otrzyma też wymarzone prezenty. Święta spędzicie w podniosłej atmosferze rodzinnej, jako gospodarze i goście możecie liczyć na niezwykle udane spotkania w gronie rodzinnym. Sylwestra z przyjemnością spędzisz w gronie zaprzyjaźnionych ludzi, najchętniej w stolicy obcego kraju lub pod stokami ośnieżonych szczytów. Choinkowe prezenty to przede wszystkim rzeczy praktyczne, które okażą się ozdobą domu .

Wróżbita Konrado

RADAR PUSTKÓW
Gazetka szkolna Zespołu Szkół Zawodowych w Pustkowie Osiedlu
Opiekunowie: **Anna Rokita** annarokita@onet.eu ,
Katarzyna Osak osak-katarzyna@wp.pl

Dowcipy świąteczne

Dwaj staruszkowie spędzają wspólnie święta. Patrząc na gwiazdę betlejemską, jeden z nich wspomina:
- Moja żona, kiedy zauważyła spadającą gwiazdę, powiedziała: "pomyśl o czymś, a twoje życzenie spełni się, kiedy gwiazda spadnie".
- Co było dalej? - pyta drugi.
- Życzenie się spełniło. Gwiazda spadła na nią!

***

Po pasterce proboszcz pyta organistę:
- Dlaczego kolędę "Lulajże Jezuniu" zagrał pan w rytmie disco polo?
- Żeby Jezusek w kolebce szybciej przestał płakać.
- No tak. Może Jezusek przestał płakać, ale szkoda, że pan nie widział jak ludzie tańczyli przed szopką!

***

Przedszkolak pyta kolegę: - Co dostałeś na gwiazdkę? - Trąbkę. - Mówiłeś, że dostaniesz lepsze prezenty! - To super prezent! Dzięki niej zarabiam codziennie złotówkę! - W jaki sposób? - Tata mi daje, żebym przestał trąbić!

***

- Takiej niewdzięczności świat nie widział - mówi pan Jurek do kolegi.
- Co się stało?
- Wyobraź sobie, przed świętami zapłaciłem teściowej za nowe zęby, a w święta ona mnie tymi zębami pogryzła.

Konrad

Ciekawostki

Tradycyjne wypieki świąteczne

Na Święta Bożego Narodzenie tradycyjnie pieczemy zawijane strucle makowe, najczęściej na cieście drożdżowym. Według ludowych wierzeń mak, który jak wiemy ma w makówce tysiące nasion, miał zapewniać szczęście, urodzaj, płodność i wszelaki dobrobyt. Natomiast dziewczyny, które tarły mak na Wigilię miały ponoć szybko wyjść za mąż. W wielu domach spożywa się świąteczne serniki z rodzynkami, zwykłe lub wiedeńskie, niektórzy pieką świąteczne piękne udekorowane wykwintne torty. Z pewnością nie wyobrażamy sobie świąt czy rodzinnych uroczystości bez słodkich wypieków. Rozmaite ciasta towarzyszą nam od dzieciństwa i kojarzą się zawsze z czymś przyjemnym, z domowym ciepłem, z uroczystą okazją oraz z podniosłością świąt.

Lecznicze drzewa

Drzewa wytwarzają jony ujemne. To one neutralizują niekorzystne dla organizmu jony dodatnie, powstające w wyniku chorób lub emitowane przez otaczający nas ze wszystkich stron sprzęt elektroniczny. Manfred Himmel, niemiecki przyrodnik, zajmujący się drzewoterapią od ponad 20 lat, uważa, że każdy człowiek może przez dotyk doświadczyć dobroczynnego promieniowania drzew i leczyć dolegliwości zarówno psychiczne, jak i fizyczne: stres, depresję, bóle głowy i zaburzenia krążenia.
Można to robić na trzy sposoby:
- oprzeć się o drzewo plecami i tyłem głowy, równocześnie dotykając pnia gołymi rękami,
- stanąć przodem do pnia drzewa, przyłożyć do niego czoło i objąć gołymi rękami,
- położyć się pod drzewem, opierając o nie bose stopy (pozycja ta wspomaga leczenie bezsenności).

Dodatek do Przyrody Polskiej/Nr 12 Grudzień 2016/S.3,9.

Przy redagowaniu gazetki korzystaliśmy z informacji zawartych w internecie.

RADAR PUSTKÓW
Gazetka szkolna Zespołu Szkół Zawodowych w Pustkowie Osiedlu
Opiekunowie: **Anna Rokita** annarokita@onet.eu ,
Katarzyna Osak osak-katarzyna@wp.pl